

Arabako Baserritar Inguruko Emakumeen Sarea

Red de Mujeres del Medio Rural de Álava

XXV TOPAKETA
ENCUENTRO



IRAILAK 28 SEPTIEMBRE
SANTI KURUTZE KANPEZU SANTA CRUZ DE CAMPEZO
2024

INSKRIPZIOAK
edukiera bete arte



INSCRIPCIONES
hasta completar aforo

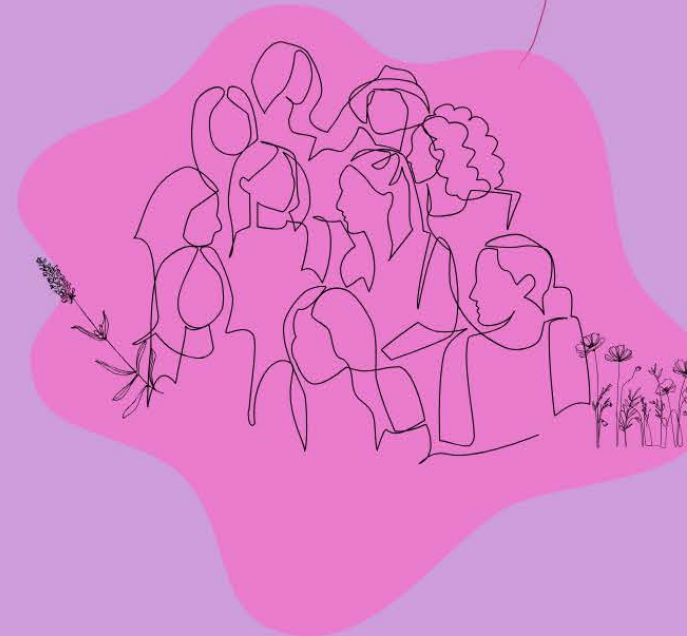

Bai, Sareko kide izan nahi dut. /Sí, quiero pertenecer a la Red.

Izena /Nombre:.....

Abizenak /Apellidos:.....

NAN /DNI:.....

Telefonoa/Tel./Whatsapp:.....

Emaila/ Email:.....

Bizilekua/Localidad en la que vivo:.....

Kuadrilla/Cuadrilla:.....

Elkarte honen bazkidea/Pertenezco a la siguiente asociación:
.....



XXV TOPAKETA ENCUENTRO

IRAILAK 28 SEPTIEMBRE

SANTI
KURUTZE
KANPEZU

SANTA
CRUZ DE
CAMPEZO

2024

Kanpezuko Kultur Etxea
Centro Cultural de Campezo

**Emakumeen elkarteak,
eraldaketa pertsonala
eta kolektiboa:
ahalduntze
ahalduntze
feministarantz**

**Asociaciones de mujeres,
transformación personal y
colectiva: hacia el
empoderamiento feminista**

Erakundeen ongietorria. Mendiandreak
Perkusio Taldea

Hitzaldia. Maitane Picaza (EHUko irakaslea eta doktorea): "Ahalduntze indibidual eta kolektiborako emakumeen sareak: tresnak eta erronkak", profesora de la UPV y doctora

Mahai-inguru. Mari Gómez (Solastiar elkarte), Gure Soroako ordezkariak eta "Peña de Toloño" Bastidako Emakumeen Elkartearena, eta Xabi Odriozola (Ongiz-Ezberdin)

Atsedena eta kafea

Talde-dinamika. Ondorioak

Bazkaria

Ikuskizuna

Agurra eta amaiera

10:00

Bienvenida institucional.
Grupo de Percusión Mendiandreak

10:20

Ponencia. Maitane Picaza (profesora de la UPV y doctora): "Redes de mujeres para el empoderamiento individual y colectivo: herramientas y retos"

11:20

Mesa redonda. Mari Gómez (Asociación Solastiar), Representantes de Gure Soroa y de la Asociación de Mujeres de Labastida "Peña de Toloño", y Xabi Odriozola (Ongiz-Ezberdin)

12:30

Pausa y café

13:30

Dinámica grupal. Conclusiones

15:00

Comida

17:00

Espectáculo

18:00

Despedida y cierre

SAREA - LA RED

Arabako Landa Inguruneko Emakumeen Sareak emakumeak, emakume-taldeak eta emakume-elkarteak biltzen ditu, sinergiak eta topaketa-guneak sortzeko genero-berdintasunaren alde; eta landa-eremuan bizi diren pertsonen bizikaltatea hobetzeko eta belaunaldien arteko bizikidetzaren solidarioa hobetzeko proiektuak bultzatzen ditu.

Sareko bazkide izatea doakoa da, eta horrelako topaketetan parte hartzeko aukera ematen dizu, baita landa-ingurunerako interesgarriak diren proiektu komunak erabakiak hartzeko ere.

Arabako Landa Eremuko Emakumeen Sarearen bazkidea izan nahi baduzu, moztu triptiko honen zati hau, eta utzi zure datuak atzealdean.

Harremanetan jarraituko dugu!

La Red de Mujeres del Medio Rural de Álava aglutina mujeres, grupos de mujeres y asociaciones de mujeres para generar sinergias y espacios de encuentro a favor de la igualdad de género; e impulsa proyectos para mejorar la calidad de vida de las personas que habitan en el mundo rural y para mejorar la convivencia solidaria intergeneracional.

Ser socia de la Red es gratuito, y te permite participar en encuentros como este, y en la toma de decisiones de proyectos comunes interesantes para el medio rural.

Si quieres pertenecer a la Red de Mujeres del Medio Rural de Álava, recorta esta parte de este tríptico, y déjanos tus datos en el reverso.

¡Seguimos en contacto!